Für 2016 stehen weitere Projekte an,

die in enger Konzertierung unter Direktion BS/TI, Lehrerkollegium und Arbeitsgruppe des Fördervereins wie folgt definiert sind:

° Spiele fürs Internat (u.a. Kicker)

° Anschaffung mehrerer Beamer mit Leinwand fürs TI

° Unterstützung eines Projektes der landwirtschaftlichen Abteilung im Umweltbereich, konkret: Vermeidung/Verringerung von CO2-Ausstoß.

° Förderung des Austauschprojekts zwischen unserer Schule und einer chinesischen Schule (im Rahmen des Chinesisch-Unterrichts)

° Finanzierung einer Nikotin-Präventionskampagne in Form eines Meeting für die Klassen des ersten Jahres

° Ko-Sponsoring eines BSTI-Lehrerteams beim Oxfam-Trailer 2016

° Werbemittel für den Messestand des TI bei der Initiative „ZUKUNFT METALL 2016" in den Betriebsräumen von Capaul in Eupen

° Preis des Fördervereins für die beste Endarbeit 2015-16

Newsletter bestellen und Mitglied werden >>>

Email-Adressen-Pool:

Seit 2003 sammmeln wir (seit 2006 verstärkt mit regemäßigen Newslettern) Adressen von Ehemaligen, Eltern, Lehrern, Schülern, Freunden und Gönnern...

Letzter Newsletter-Versand am 16.12.2015 ging an **3.442** Empfänger

WIR FREUEN UNS ÜBER JEDE **NEUE**

Bitte ankreuzen:

☐ Betrag wird/wurde überwiesen auf Konto:
IBAN: BE79 7310 0015 1333
BIC: KREDBEBB
mit dem Vermerk "Förderbeitrag "BS & TI" zugunsten des Fördervereins BS+TI VoG, Klosterstraße 38, B-4780 St.Vith

☐ Online-Einschreibung erfolgt via PAYPAL www.bsti.be/foerderverein

Die ausführliche **Bilanz der guten Taten** ist nachzulesen auf **www.bsti.be/foerderverein**

ANMELDUNG

Name:

Vorname:

Straße:

PLZ:

Ort:

E-mail:

☐☐ ☐☐ 201☐

Datum

Unterschrift

BISCHÖFLICHE SCHULE BSTI & GYMNASIUM TECHNISCHES INSTITUT ST. VITH
TRADITION UND FORTSCHRITT SEIT 1851

Wer Freunde schätzt, fördert sie.

FREUNDES- & FÖRDERKREIS BSTI ST.VITH
DER CLUB DER EHEMALIGEN

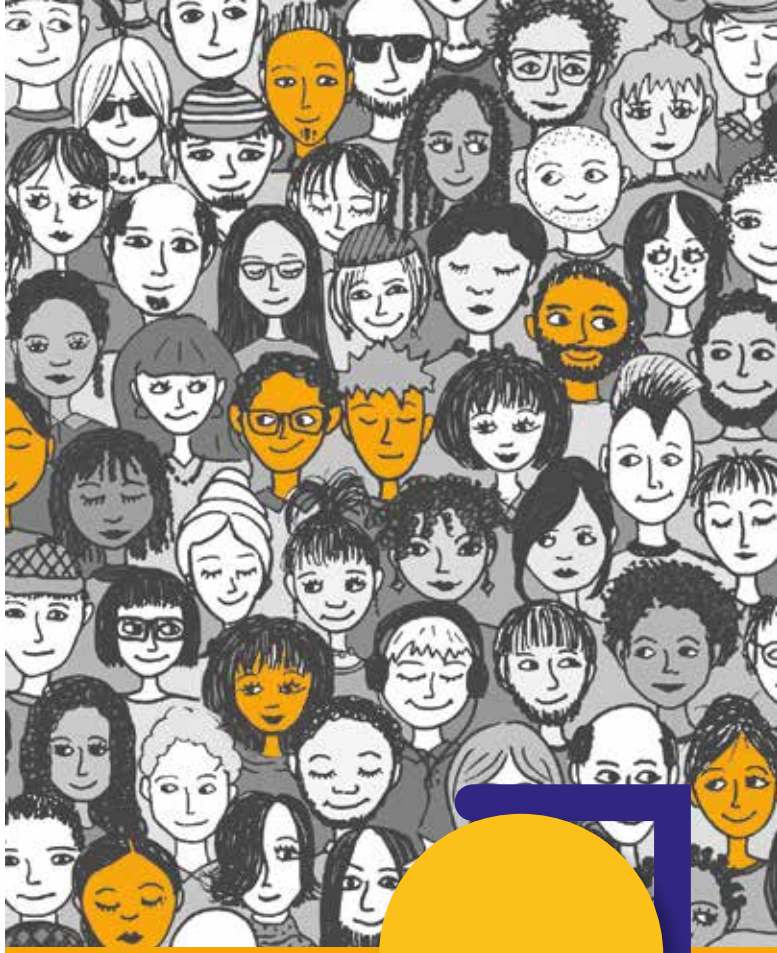

Wer Freunde schätzt, fördert sie.

FREUNDES- & FÖRDERKREIS BSTI ST.VITH

DER CLUB DER EHEMALIGEN

BISCHÖFLICHE SCHULE BSTI & GYMNASIUM TECHNISCHES INSTITUT ST. VITH
TRADITION UND FORTSCHRITT SEIT 1851

Wer Freunde schätzt, fördert sie.

In diesem Sinne ist es das emotionale Anliegen und strukturelle Ziel des Fördervereins Bischöfliche Schule & Technisches Institut (kurz: BSTI), den Bildungs- und Erziehungsauftrag „unserer" Schulgemeinschaft ideell und material zu unterstützen, besonders auch durch das Engagement im „Club der Ehemaligen".

Eine langjährige Verbundenheit, die sich aber vor allem auch für die Schule „rechnen" soll. Weshalb wir seit dem Jahre 2000 bemüht sind, den Einsatz von Direktion und Lehrerkollegium, aber ebenso Initiativen aus Schülerkreisen nach genauer Abwägung von Sinn und Zweck im Rahmen unserer (begrenzten) Möglichkeiten zu ermutigen und zu fördern.

Wer sich diesem Einsatz der „Ehemaligen" anschließen möchte, kann durch eine MITGLIEDSCHAFT IM FREUNDES- UND FÖRDERKREIS „seiner" Schule bei ihren ständig vielschichtigeren Herausforderungen als Bildungsstätte ideell und materiell den Rücken stärken.

Eine Sympathie für und mit unserer Schulgemeinschaft, die gerade mal mit 25,00 € im Jahr zu Buche schlägt. Ein individueller Beitrag, der in der Summe aber manche Idee, manchen Impuls, manches Projekt entscheidend nach vorne bringen kann. Und gerade das Engagement all jener honoriert, die sich neben dem schulischen Tagesgeschäft besonders für einen menschlichen „Mehrwert" in der Ausbildung einbringen.

Schließlich heißt es nicht zu Unrecht: „Wir lernen nicht für die Schule, sondern fürs Leben!" Oder um mit dem US-Politiker Benjamin Franklin zu sprechen: „Eine Investition in Wissen bringt noch immer die besten Zinsen."

Wir zählen auf Dich/Sie!
Im Dienste der Schüler(inne)n und der Schule!

FREUNDES- & FÖRDERKREIS BSTI ST.VITH

DER CLUB DER EHEMALIGEN

Für den Freundes- & Förderkreis:
Guido ZIANS , Vorsitzender
Walter HEYEN, Kassierer

Für BSTTI:
Roland LENTZ, Direktor BS
Patricia SCHÄFER, Direktorin TI

Was wir bisher gefördert haben (Auszug)

2015 wurden/werden realisiert:

- Mitfinanzierung der Autorenlesung von Wladimir Kaminer (März 2015)
- Mitfinanzierung einer Serie von 6 Schädel-Modellen für die Abteilung Naturwissenschaften
- Ankauf von 50 Diercke-Atlanten für den Erdkundeunterricht
- Ankauf der Dokumentation „Ausbildungspaket Agrartechnik"
- Ankauf von Kleinmaterial für die Landwirtschaft
- Anschaffung von Lautsprechern für die PCs der B-Klassen
- Anschaffung von je einem Beamer für die landwirtschaftliche Abteilung und für die Mediothek
- Finanzielle Unterstützung der Website-Aktualisierungen

2014

hat der Förderverein folgende Projekte finanziell unterstützt, die sicherlich auch zu einer besseren Unterrichtsqualität und einem besseren Arbeitsumfeld beigetragen haben:

- Ankauf eines Molekülbaukastens
- Ankauf von 20 Bestimmungsbüchern in Pflanzenkunde für die Agronomie
- Ankauf von 4 Maschinen für das TI: Hobel, Mobile Absauganlage, kleiner Lastenträger und Bandsäge
- Erstellung von 2 Fassadenplanen mit BSTI-Aufdruck für Haupt- und TI-Gebäude
- Finanzielle Unterstützung der Website-Aktualisierungen
- Anschub-Unterstützung der neuen Schülerzeitschrift „FARbstiFT"

2013

Im Jahr 2013 hat der Förderverein folgende Projekte finanziell unterstützt:

- ein Großbuch und zwei Projekthandbücher zum Thema ‚Sexualerziehung", die in erster Linie von der 1. beruflichen Klasse genutzt werden
- Material für eine ‚pädagogische Ecke" (u.a. für Vertretungsstunden)
- ein A1-Format-Drucker für technisches Zeichnen (Holz- und Mechanikabteilung)
- Notebooks für gemeinschaftliche Nutzung der Elektro- und IT-Abteilung
- finanzielle Unterstützung der Website-Aktualisierungen

2012

Auch in diesem Jahr finanzierte der Fördervrein weitere Projekte:
Die Aufwertung der Klassen schritt gut voran und weitere sieben Klassen (Französisch, Englisch, Deutsch) wurden mit Beamer und Leinwand ausgestattet.
Das Material für den Naturwissenschaftsunterricht wurde ergänzt.
Promo-Video: Der Förderverein finanzierte eine 3-minütigen Werbefilm unter der professionelle Regie von unserem Ehemaligen Achim Nelles (Kamerateam), der BS und TI von allen Seiten beleuchtet.
Ein Kamera-Rundgang der sich lohnt. Zum Video >

2011

Im Jahr 2011 wurden durch die Unterstützung des Fördervereins vier Erdkunde- und Geschichteklassen mit Beamer und Leinwand ausgestattet.
Außerdem wurden insgesamt drei digitale Tafeln (wovon eine mobile) angeschafft, die sich in den beruflichen Klassen, einem Versammlungsraum und in der Mediothek befinden.
Der Naturwissenschaftsunterricht wurde durch die Anschaffung neuen Materials (Messgeräte, Modelle, Skelette,...) ebenfalls weiter aufgewertet. Für die 2. und 3. polyvalente berufliche Abteilung wurde eine Ständerbohrmaschine gekauft.

2010

Ein Aufruf an alle Lehrer ergab eine erfolgreiche Resonanz: Erkundigt hatte sich der Förderverein nach den Bedürfnissen für die allgemeine Unterrichtsgestaltung. Preise wurden angefragt, eine Liste der Anschaffungen erstellt. Zukünftig soll ein Etikett als "Gütesiegel" auf den Förderverein aufmerksam machen und neue Mitgliedschaften im Verein anregen helfen. Die Website der Schule wurde auch in diesem Jahr mit Unterstützung des Fördervereins auf den neuesten Stand gehalten.
mehr >

2009 September

Neuer Look für das TAGEBUCH 2009-10
Engelbert Cremer wollte nach so vielen Dienstjahren dann doch noch eine sichtbare Spur in allen Schultaschen der Schüler hinterlassen ...
Ein neues Erscheinungsbild für das Tagebuch lag ihm besonders am Herzen.
Wir haben ihm gerne dabei geholfen und übernahmen das Layout und die grafische Gestaltung des Deckelblattes und der Innenseiten.
mehr >

2009 Juni

Abschlussfeier 2009 – Preise und Verabschiedungen
Nicht ganz wie gewohnt verlief die diesjährige Abschlussfeier an der BS ...

Der Förderverein überreichte Geschenke an den scheidenden Direktor Engelbert Cremer und produzierte eine ausführliche und ansprechende Reportage auf www.bsti.be.
Eine Erinnerung von bleibendem Wert.
mehr >

2009 Mai

Tausend Luftballons als Geburtstagsüberraschung
Ein sichtlich gerührter und vollends überraschter Engelbert Cremer erlebte mit Familie, Schülern, Lehrern, Ehemaligen und Gästen während einer halbstündigen Regenpause ein farbenfrohes Geburtstagsständchen der besonderen Art.
Anlass war die "runde 60", die auf den Tag genau am 12. Mai in der letzten Unterrichtsstunde gefeiert wurde.
Der Förderverein BSTI hatte diese Idee initiiert und im Team der Lehrergemeinschaft spontane Helfer für diese nicht gerade alltägliche Veranstaltung gefunden.
mehr >

Mehr zum Thema im Internet:

Bilanz der guten Taten von den Anfängen bis heute

>>> www.bsti.be/foerderverein/jahresbericht.html